

L'HDJ de soins palliatifs de la Maison de Santé Marie Galène est destiné aux personnes vivant à domicile, en situation palliative de pathologies graves et évolutives et leur offre un accompagnement interdisciplinaire. L'HDJ individuel est la forme initiale d'accueil. Le dispositif de groupe fondé sur la démarche palliative permet un accompagnement précoce en atténuant les pertes engendrées par la maladie.

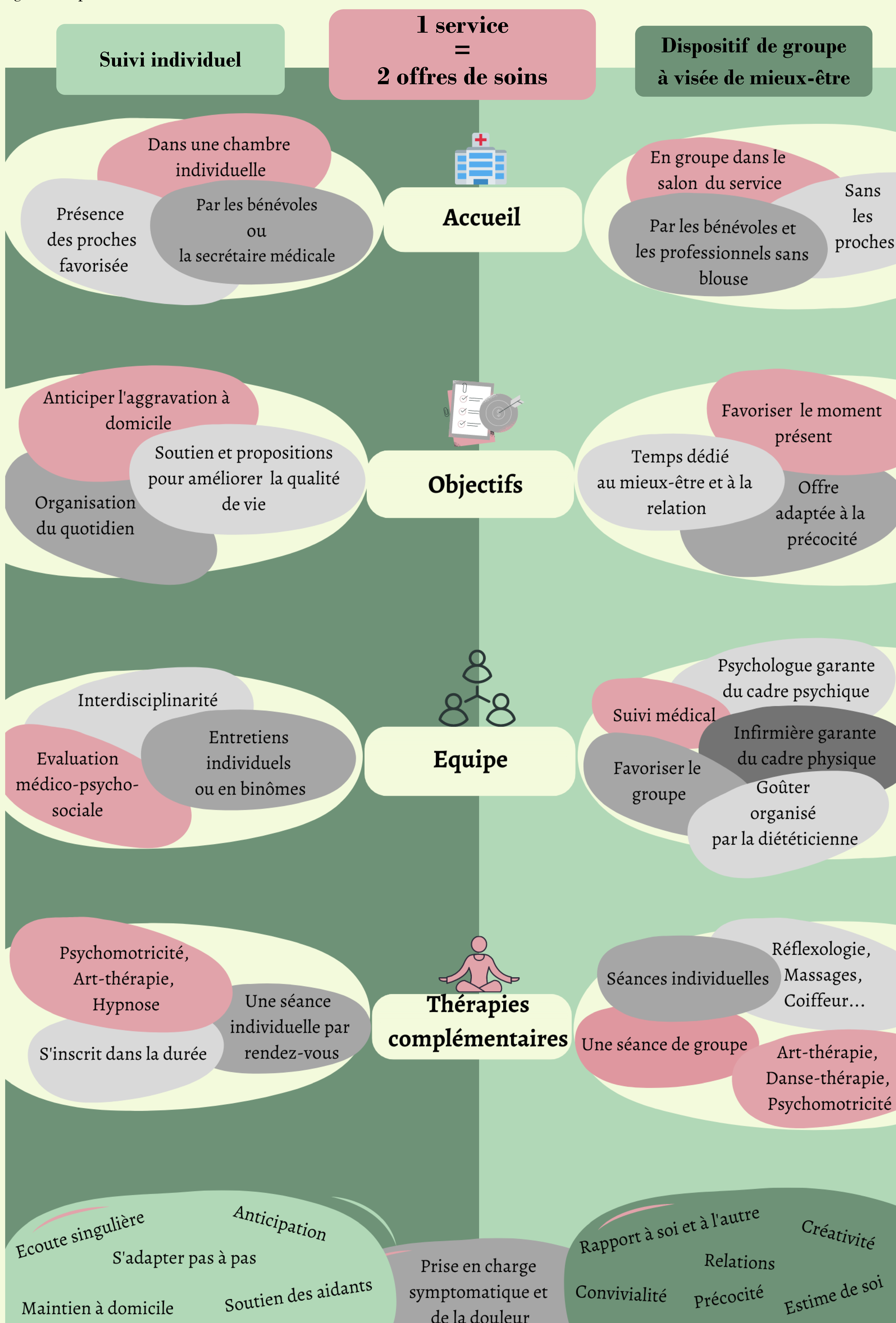

La complémentarité des deux offres de soins pour un même patient permet un suivi de la précocité à la fin de vie. Elle donne la possibilité aux personnes d'être accompagnées tant dans leurs difficultés et leurs réflexions face à la maladie grave, que dans des moments de vie signifiants, dans le rapport à soi et à l'autre. En se décalant de la technique, la pratique professionnelle s'enrichit également par le sens de ces accompagnements, dont l'humaine singularité est au centre de la démarche palliative.

Equipe HDJ :

Fabienne TEILLET infirmière coordinatrice ; **Ingrid MONTEIL** assistante sociale

Julie BRUN psychologue ; **Maylis MONTEIRO** secrétaire médicale ; **Maguelonne DE LA HAUTIERE** médecin

