Le dépistage c'est tous les 2 ans

Je le sais, je le fais et je le dis

OCTOBRE ROSE

en gironde

Programme du 1er au 31 octobre

Edito

Cela fait, cette année, 13 ans que le programme de dépistage organisé du cancer du sein est en place en Gironde, 13 ans de combat pour vaincre la maladie. Ces années d'expérience ont permis au centre de coordination des dépistages des cancers et à ses partenaires de préparer un programme de sensibilisation au dépistage « Octobre Rose 2016 » particulièrement motivant. Cette motivation, que nous avons voulu illustrer en page de couverture se traduit par des résultats très positifs avec une participation au-dessus de 55 %, soit le taux le plus élevé en France parmi les départements les plus peuplés qui a permis, en 13 ans, un dépistage radiographique de 4026 femmes qui ont pu être prise en charge dans une situation souvent peu évoluée, plus propice à la guérison et à des soins limités.

Pour autant, il reste encore une partie de la population qui ne répond pas à cette invitation. Des négligences ? Des craintes ? Des réserves ? C'est ce mois-ci, le moment d'en parler. Et pourquoi pas lors d'un match de rugby ? Ou sur une plage du bassin ? Ou sur un marché dans le sud Gironde ? Nombreux évènements culturels ou sportifs seront teintés de Rose ce mois d'Octobre pour encourager tous et toutes, à parler d'un acte que des milliers d'entre nous se félicitent d'avoir accompli : PARTICIPER AU DÉPISTAGE.

Je remercie sincèrement chacune et chacun impliqué sans relâche pour nous offrir un OCTOBRE ROSE 2016 particulièrement riche : associations partenaires, élus locaux, professionnels de santé et vous dis à très vite sur le terrain, pour vous le dire de vive voix !

Dr Denis Smith
Président de l'AGIDECA
Il exerce dans le service
d'oncologie digestive au Centre Hospitalier
Universitaire de Bordeaux

Nouveau partenariat 2016 : AGIDECA / FEHAP

La FEHAP en Gironde et l'AGIDECA, elle-même adhérente FEHAP en Gironde, s'engagent ensemble pour la prévention dans le cadre d'Octobre Rose 2016.

Parce que la prévention fait partie des missions des adhérents de la FEHAP, la FEHAP en Gironde propose, pour l'ensemble des établissements et services adhérents dans le département, un partenariat avec l'AGIDECA sur la base du volontariat. Celui-ci vise, dans le cadre d'Octobre Rose, mois de promotion du dépistage du cancer du sein, à organiser des actions de prévention dans les établissements adhérents volontaires afin d'inciter les femmes de 50 à 74 ans à se faire dépister régulièrement.

Plusieurs établissements mobilisés :

- **EHPAD du Bon Pasteur à St-Brice**
2 Semans 33540 Saint-Brice
> Conférence pour le personnel de l'EHPAD, du Foyer, du SAVS et de l'ESAT.
> Intervention de professionnels de santé de l'AGIDECA (réservé au personnel)

- **Foyer APF Monséjour :**
28 ter rue Delacroix, 33200 Bordeaux
> Stand d'information sur le dépistage du cancer du sein
> Conférence à l'attention des professionnels et des résidents sur le dépistage du cancer du sein

- **Maison de Santé Marie Galène :**
30 rue Kleber, 33200 Bordeaux
> Conférence pour le personnel de la maison de santé ouverte à d'autres établissements de santé
> Mobilisation du personnel sur le mois d'octobre rose

- **Hôpital du Bouscat :**
97 Avenue Georges Clemenceau, 33491 Le Bouscat
> Participation du personnel à la conférence organisée à la Maison de Santé de Marie Galène

- **Centre de prévention AGIRC/ARRCO Aquitaine :**
44-50 boulevard Georges V, 33000 BORDEAUX
> Conférence à destination des professionnels de santé du centre
> Conférence grand public

- **MSP Bagatelle :**
203 route de Toulouse, 33400 Talence
> Hall d'accueil en rose
> Repas rose pour le personnel
> La radiologie en rose

OCTOBRE ROSE
BORDEAUX

Samedi 1er Octobre
Place Pey-Berland de 15h à 19h

15h00
Ouverture du village

15h00-16h30
Animations

16h30-17h15
Trio de chorales

17h30
Nœud Rose

17h45
Tous ensemble pour chanter...

18h00
Exposition ''S'aimer'' et Apé'rose

L' AGIDECA et Bordeaux s'engagent pour le **DÉPISTAGE DU CANCER DU SEIN**

Tout le programme Octobre Rose en Gironde sur la page Facebook Octobre Rose Bordeaux
et sur www.agideca.fr

Pour tout renseignement : 05.57.29.14.60.

AGIDECA dépister et prévenir les cancers

BORDEAUX

Octobre Rose

Le mois de sensibilisation au cancer du sein

Samedi 1er octobre 2016

Bordeaux

Lancement de la campagne nationale d'octobre rose

(voir programme de la journée page 3du programme)

En présence de l'AGIDECA, Institut Bergonié, CHU Bordeaux, Comité Féminin, Europa Dona, la Ligue contre le Cancer Gironde...

Contact :
- Institut Bergonié : Lucie Durbecq, 05.24.07.18.84
- AGIDECA, Mme Laure Rebeyrotte, 05.57.29.14.66

Adresse : place Pey Berland

Horaire : à partir de 15h

Parempuyre

La marche de Marie-Claude

Une marche pour promouvoir le dépistage du cancer du sein.

Organisé par l'association La Main Tendue, en partenariat avec l'AGIDECA

Contact :
Mme Florence Morlier, 06 30 14 55 76

Adresse : sous la halle du centre-ville

Horaire : 10h

La Teste de Buch

Pièce de théâtre « Tu vis encore »

Entrée libre

Représentation de la pièce puis échanges avec le public en présence de professionnels de santé

Organisé par le CCAS et la Compagnie du Strapontin en partenariat avec l'AGIDECA

Contact : CCAS de La Teste de Buch, 05 57 73 10 74

Adresse : Salle ZIK ZAC
53 avenue du Maréchal Leclerc

Horaire : 20h

Bordeaux

Exposition photographique « Maternité et Cancer »

Réalisée par Anaka photographie

Adresse : rez-de-chaussée du bâtiment d'hospitalisation de l'Institut Bergonié

Dates : du 1er au 31 octobre

Andernos-les-Bains

- **Marche rose 4 km sur la plage**

organisé par la mairie d'Andernos et CAP33 en partenariat avec l'AGIDECA et la Ligue contre le cancer Gironde

Contact : Mairie Andernos au 05 57 76 11 00
ou www.andernoslesbains.fr

Adresse : départ devant l'Eglise Saint-Eloi

Horaire : 10h - départ de la course à 10h30

- **Zumba géante**

Organisée par la mairie d'Andernos et CAP33, en partenariat avec l'AGIDECA

En présence de la Ligue contre le cancer Gironde

Contact : Mairie Andernos au 05 57 76 11 00
ou www.andernoslesbains.fr

Adresse : esplanade de la jetée

Horaire : 16h

- **Défilé de mode avec des personnes ayant vécu le cancer du sein**

Organisé par la Ligue contre le cancer Gironde, en partenariat avec So pep's et Akandance, la mairie d'Andernos et les commerçants

Contact : antennenordbassin.ligue33@gmail.com

Adresse : salle du Parc du Broustic

Horaire : 18h

Programme

du 1er au 31 octobre 2016

DIMANCHE 2 OCTOBRE

• Course du ruban rose après une intervention de professionnels de santé

Organisée par la Gymnastique volontaire et le Comité Féminin

Horaire : à partir de 8h

Adresse : Langon, salle Nougaro, avenue Elie Samson

Contact : Bernadette Dejean, 06 83 39 53 20

• Course des 10 000 maîtres avec le Barreau de Bordeaux

En partenariat avec la Ligue contre le cancer Gironde

Horaire : 8h - 12h

Adresse : Bordeaux Rive gauche

Inscription : 10 000maitres.com

Contact : alexie.garat@free.fr

• « Je me ligue contre le cancer en marchant à Bordeaux »

Randonnée douce rose 5 ou 10 km contre le cancer et Village Santé-Journée Mondiale de la marche

Organisé par la Ligue contre le cancer Gironde, en partenariat avec la fédération de randonnée pédestre et de nombreux partenaires

L'AGIDECA sera présente (stand d'information)

Horaire : de10h à 16h

Adresse : Bordeaux Rive-Droite, ponton Yves Parlier

Inscription : au 05 56 00 99 26 ou sur cdrp33@neuf.fr

• Zumba Party

Organisé par Perra Tumbao en partenariat avec le Comité Féminin

Horaire : 14h30 - 16h30

Adresse : Floirac, salle Lucie Aubrac

Inscription : 06 73 16 07 87

LUNDI 3 OCTOBRE

• Atelier jeunesse et prévention (7e édition)

Information sur le dépistage du cancer du sein, du col de l'utérus et sur la cancérogénèse pour les classes des établissements partenaires.

A l'initiative de l'Institut Bergonié avec le CHU de Bordeaux et la Ligue contre le cancer Gironde.

Horaire : 10h à 12h

Adresse : Bordeaux, salle de conférences de l'Institut Bergonié (Réservé aux écoles participantes)

Contact : Lucie Durbecq 05.24.07.18.84

• Marche Rose dans la cadre de la semaine bleue

Organisée par la mairie de Saint-Aubin de Médoc

L'AGIDECA sera présente (stand d'information et intervention publique)

Horaire : 13h45

Adresse : Saint-Aubin de Médoc, place de l'Église

Contact : Mme D'Almeida 06.50.29.30.62

• Mobilisation des agents de la mairie : port du t.shirt rose AGIDECA toute la journée

Adresse : Marcheprime, mairie

Contact : Mme Planteur, mairie de Marcheprime 06 43 92 86 86

• Stand d'information

Organisé par la Pharmacie Chemin Long en partenariat avec l'Agideca

L'AGIDECA sera présente (stand d'information et intervention publique)

Horaire : 9h - 17h

Adresse : Mérignac, Pharmacie Chemin Long, 110 av. de la Somme

Contact : Pharmacie Chemin long : 05 56 34 01 22

MARDI 4 OCTOBRE

• Stand d'info. à destination du grand public

La clinique Tivoli et l'AGIDECA proposent un stand d'information sur le dépistage du cancer du sein et du cancer colorectal.

Organisée par la clinique Tivoli

L'AGIDECA sera présente (stand d'information et intervention publique)

Horaire : de 9h à 12h

Adresse : Bordeaux, clinique Tivoli

Contact : clinique Tivoli, Mme Nathalie Meny, 05.56.11.90.67 ou AGIDECA, Mme Laure Rebeyrotte, 05.57.29.14.66.

• Mini conférence à destination du personnel soignant de la clinique

Organisée par la clinique Tivoli

L'AGIDECA sera présente (stand d'information et intervention publique)

Horaire : 14h

Adresse : Bordeaux, clinique Tivoli (réservé au personnel de la clinique)

Contact : clinique Tivoli, Mme Nathalie Meny, 05.56.11.90.67.

• Atelier Jeunesse et Prévention

Information sur le dépistage du cancer du sein, du col de l'utérus et sur la cancérogénèse pour les classes des établissements partenaires.

À l'initiative de l'Institut Bergonié avec le CHU de Bordeaux et la Ligue contre le cancer Gironde.

Horaire : 9h à 11h

Adresse : Bordeaux, salle de Conférences de l'Institut Bergonié (Réservé aux écoles participantes)

Contact : Lucie Durbecq 05.24.07.18.84

MARDI 4 OCTOBRE

▪ Ateliers Baume au Corps, « un mardi, un site »

Stand d'information et de sensibilisation sur le dépistage des cancers du sein animé par l'Espace Rencontre et Information (ERI) du CHU de Bordeaux et l'AGIDECA

- Animation petit-déjeuner santé en partenariat avec Nestlé
- Animation de mouvements d'escrime au niveau de la mezzanine

Horaire : de 9h à 17h

Adresse : **Bordeaux,** Hall d'accueil du Tripode, site du groupe hospitalier Pellegrin - CHU de Bordeaux

▪ Journée porte ouverte « mammographie »

Echange sur le déroulement d'un examen mammographique et/ou echographique, présentation de l'appareil, information sur le dépistage. Témoignages de patientes.

Horaire : de 9h à 17h

Adresse : **Bordeaux,** Antenne de mammographie du CHU de Bordeaux, GH Pellegrin, au Centre Aliénor d'Aquitaine – hall d'accueil

MERCREDI 5 OCTOBRE

▪ Permanence de la Ligue contre le cancer Gironde avec une exposition de 5 artistes locaux (peintres, sculpteurs, céramistes...)

Accès libre : salle du conseil de la mairie

Horaire : de 14h à 17h

Adresse : à **Lanton** (salle du Conseil de la Mairie)

Contact : antennenordbassin.ligue33@gmail.com

▪ Discussion sur la maladie du cancer

Adresse : **Marcheprime,** à la mairie

Contact : Mme Planteur, mairie de Marcheprime 06 43 92 86 86

JEUDI 6 OCTOBRE

▪ Conférence Bergo en parle sur le thème « Sexualité et Cancer », à destination du grand public.

Organisé par l'Institut Bergonié

Horaire : 18h - 19h30

Adresse : **Bordeaux** (Station Ausone - Librairie Mollat)

Inscription : sur www.bergonie.org

Contact : Roxanne Petit 05 24 07 18 96

D'autre communes se mobilisent !

Aillas, Ambes, Auros, Bari, Bazas, Berthez, Bieujac, Biganos, Brannens, Brouqueyran, Captieux, Castets en Dorthe, Castillon de Castets, Caudrot, Coimères, Galgon, Gironde sur Drot, Lados, Les Esseintes, Mazères, Pondaurat, Savignac, Sadirac, Saint Caprais de Bordeaux, St Christophe de Double, Saint Loubert, Saint Macaire, Saint Martin de Sescas, Saint Pardon de Conques, Saint Pierre de Mons, Saint Maixant, Sainte Foy la Grande, Sigalens, Vérac...

DU 7 AU 31 OCTOBRE

▪ Exposition photographique « femme, de mère en fille »

Vernissage ouvert à tous vendredi 7 octobre 2016 à 18h30 en présence d'élus. Cette exposition itinérante, réalisée par la Ligue contre le cancer Gironde grâce au talent d'Alain Chasseuil, propose 17 portraits de famille avec la mise en valeur du patrimoine et du lien intergénérationnel .L'objectif de cette exposition est de favoriser les échanges sur le dépistage des cancers féminins de la population et ainsi de participer au changement du regard de la société face au cancer. Entrée libre.

Organisé par la Ligue contre le cancer Gironde

Horaire : mardi et vendredi 10h-12h/14h-17h
mercredi et samedi : 9h-12h/14h-17h

Adresse : **Coutras,** espace culturel - 12 rue Saint-Jean

Contact : culture@mairie-coutras.fr - 05 57 69 43 80

VENDREDI 7 OCTOBRE

▪ Cabaret : « soirée rose plein les yeux »

Une soirée festive sur le thème du grand cabaret, avec intervention de médecins et de l'AGIDECA.

Organisé par l'association La Main Tendue

L'AGIDECA sera présente (intervention publique)

Horaire : 20h

Adresse : **Lormont,** pôle culturel du Bois fleuri

Contact : 06 66 99 32 53 Mme Jacqueline Demontoux

Inscription : 06 66 99 32 53 Mme Jacqueline Demontoux

▪ Concert « Vox Vesunna »

La Mairie d'Audenge vous propose un concert de voix d'hommes du Périgord

Organisé par la Mairie d'Audenge

L'AGIDECA sera présente (stand d'information et intervention publique)

Horaire : 20h30

Adresse : **Audenge,** église

Contact : mairie d'Audenge - 05 56 03 81 50

SAMEDI 8 OCTOBRE

▪ Marche tous en rose

Une marche pour de mettre en valeur le dépistage du cancer du sein.

Organisé par l'AAPAM

L'AGIDECA sera présente (stand d'information et intervention publique)

Horaire : 9h

Adresse : **Margaux,** à l'espace Bernard Ginsetet

Contact : AAPAM : 05 56 73 19 50

▪ Marche 6 ou 10 km contre le cancer

Participation libre pour soutenir la lutte contre le cancer.

Organisé par La ligue contre le cancer Gironde en partenariat avec la fédération de randonnée pédestre.

Horaire : 9h30

Adresse : **La Réole,** devant la mairie

Inscription : au 05 56 00 99 26 ou sur cdrp33@neuf.fr

▪ Marche rose

Organisé par la mairie de Bourg sur Gironde

Horaire : 9h

Adresse : **Bourg sur Gironde**

Contact : mairie de Bourg sur Gironde 05 57 68 40 04

▪ Marche et stand d'information

2 circuits sont proposés, un de 4-5 km et un de 9-10 km au départ de la Mairie avec un passage en forêt. Un pot de l'amitié tout en rose sera servi à l'arrivée. Présence de stands d'information.

Organisé par la Maison de la Solidarité.

L'AGIDECA sera présente (stand d'information et intervention publique)

Horaire : 10h à 12h30

Adresse : Saint Jean d'Illac, Esplanade du Bigou

Contact : la Maison de la Solidarité : 05 57 97 83 04

▪ Sport à Audenge

- 11h : animation body - Salle de Pessale ou au dojo proposé par le club de karaté
- 14h45 : Après-midi sportive
  Au programme, circuit de vélo depuis la mairie vers le port d'Audenge, zumba et atelier conférence.
- 16h : Conférence sur le dépistage organisé du cancer du sein
  Organisé par la Mairie d'Audenge. Présence de la Ligue contre le Cancer Gironde.
- 17h15 : Raffraichissement offert par la municipalité
- 19h-21h : Zumba Party
  Proposé par l'AGVP avec restauration sur place

L'AGIDECA sera présente (stand d'information et intervention publique)

Adresse : Audenge, mairie

Contact : mairie d'Audenge : 05 56 03 81 50

▪ Evènement R.A.R.E : Rose Attitude et Rides Events

Une balade en moto de style avec des patientes comme passagères, de Bordeaux centre au Château Carbonnieux à Pessac Léognan où des animations sont prévues : shooting photo, concours de style et expositions.

Organisé par Rides Events et Rose Attitude en partenariat avec le Comité Féminin Gironde.

Horaire : 10h - 17h

Adresse : Bordeaux, quai des Chartrons

Contact : Laurent - Rides Events 06.67.63.78.78 ou Rose Attitude 06.72.95.70.87

▪ « Tous en Rose avec l'UBB »

Promotion du dépistage du cancer du sein et du sport pendant le match UBB – Brive

Organisé par Rose Attitude en partenariat avec le Comité Féminin Gironde.

Horaire : 20h45

Adresse : Bordeaux, Stade Chaban Delmas

Contact : Ariane - Rose Attitude 06.72.95.70.82

DIMANCHE 9 OCTOBRE

▪ Marche et renforcement musculaire

Une marche active et une en rose dans les prés salés ouest de la ville, puis animation sportive.

Organisé par le CCAS des Miquelons, l'association « Nuevo Sports » et l'association « les jeunes du Captalat » en partenariat avec la Ligue contre le cancer Gironde et l'AGIDECA

L'AGIDECA sera présente (stand d'information et intervention publique)

Horaire : 9h

Adresse : La Teste de Buch, les prés salés ouest

Contact : direction.centresocial@latestedebuch.fr
et CCAS de La Teste de Buch au 05 57 73 10 74

▪ Défilé de mode

Les commerçantes d'Audenge vous proposent un défilé de mode

Organisé par la Mairie d'Audenge

Stand de l'AGIDECA et de la Ligue contre le Cancer Gironde

Horaire : 15h

Adresse : Audenge, salle des fêtes

Contact : mairie d'Audenge : 05 56 03 81 50

▪ « Parcours vert pour Octobre Rose »

5 kms de parcours en pleine nature, ludique et sportif, parsemé d'obstacles pour les plus aventureux, à parcourir une ou plusieurs fois, en marchant ou en courant.

Organisé par Energy Saint Morillon et Les Escargots de Saint Mo

L'AGIDECA sera présente (stand d'information et intervention publique)

Horaire : 9h

Adresse : Saint Morillon, stade

Inscription : www.escargotsaintmo.canalblog.com

▪ Ateliers sportifs sur le thème de l'équilibre et marche avec deux parcours de 5 et 8 kms.

Accessibles à toutes et à tous, la marche s'effectue à travers les rues de la ville. Une collation sera offerte à l'issue de la marche.

Organisé par l'association La Main Tendue et l'APA,

L'AGIDECA sera présente (stand d'information et intervention publique)

Horaire : à partir de 9h

Adresse : Lormont, esplanade François Mitterrand

Inscription : au 06 66 99 32 53 Mme Jacqueline Demontoux

▪ Marche du ruban rose

Organisé par le Comité Féminin en partenariat avec la mairie de Blaye

Horaire : 8h30

Adresse : Blaye, Citadelle

Contact : Mme Bérouze 06 80 02 47 02 ou Mme Sarraute 06 22 32 56 43

▪ Trophées golf

Organisé par le Comité Féminin

Horaire : 8h30

Adresse : St-Pardon de Conques au Golf des graves et du Sauternais

Contact : www.comitefemininingironde.com ou Mahé Monnet 06 47 27 08 14

▪ Marches du ruban rose au Sud Gironde

avec une arrivée à Auros

Environ 30 communes participent à cette marche

Organisé par le Comité Féminin

Horaire : 9h

Adresse : communes du Sud Gironde

Contact : Hervé Laulan 06 07 66 49 85

DU LUNDI 10 AU SAMEDI 15 OCTOBRE

▪ Randonnées du ruban rose

Venez marcher pour le dépistage des cancers

Organisé par le comité féminin

Informations sur www.comitefemininingironde.com

Horaire : départ à 9h

Adresse : Toulenne, Barsac, Podensac, Portets, St Medard d'Eyran, Villenave d'Ornon, Bordeaux

Contact : Edith Bérrous 06 80 02 47 02
ou Dominique Contré 06 15 87 84 38

DU 10 AU 26 OCTOBRE

▪ Exposition photographique « femme, de mère en fille »

Cette exposition itinérante, réalisée par la Ligue contre le cancer Gironde grâce au talent d'Alain Chasseuil, propose 17 portraits de famille avec la mise en valeur du patrimoine et du lien intergénérationnel .L'objectif de cette exposition est de favoriser les échanges sur le dépistage des cancers féminins de la population et ainsi de participer au changement du regard de la société face au cancer.
Entrée libre

Organisé par la Ligue contre le cancer Gironde.

Adresse : **St-Christoly-de-Blaye,** centre de soins

Contact : maire@saint-christoly.fr

LUNDI 10 OCTOBRE

▪ Formation sensibilisation au dépistage du cancer du sein

A destination des personnels de la Mairie d'Ambares, du CLIC, du CCAS et les bénévoles du Conseil des Sages.

Organisée par la Mairie d'Ambarès, en partenariat avec l'AGIDECA (réservé au personnel des structures)

Horaire : de 9h à 12h

Adresse : **Ambarès et Lagrave,** salle du Conseil de la Mairie

▪ Stand d'information sur le marché

Organisé par la Mairie de Castillon la bataille

L'AGIDECA sera présente (stand d'information et intervention publique)

Horaire : 10h-12h

Adresse : **Castillon la Bataille,** place du marché

Contact : Isabelle Ros 05 57 40 00 06

MARDI 11 OCTOBRE

▪ Conférence débat et théâtre

Une conférence sur le thème « Et si on parlait d'amour » suivi de la pièce de théâtre « Tu vis encore » de Malorie Bassin par la compagnie du dernier strapontin

Organisé par la clinique Tivoli

L'AGIDECA sera présente (stand d'information et intervention publique)

Horaire : 20h

Adresse : **Le Bouscat,** salle de l'Ermitage-Compostelle 10 rue Bertrand Hauret

Contact : clinique Tivoli, Mme Nathalie Meny, 05.56.11.90.67.

▪ Photo en rose

Photo en rose pour l'ensemble du personnel municipal portant les T. shirts roses de l'Agideca

Organisé par la mairie de Marcheprime

Horaire : 10h45

Adresse : **Marcheprime,** parvis de la mairie

▪ « On ose en parler ! »

Ateliers/discussions sur 3 thématiques. Venez échanger autour de 2 sujets de votre choix parmi les 3 thématiques suivantes :

- Parler de la maladie avec mon entourage (Valérie NICOLLEAU, psychologue libérale et Valentyne ALLAM, infirmière, Institut Bergonié)
- La reprise d'une activité professionnelle (Guilaine Wilkins, cadre service sociale, Institut Bergonié et Marie-Line RENARD, psychologue du travail)
- La sexualité dans le couple (Delphine DUFORT, sage-femme et Isabelle LOMBARD, psychologue clinicienne, Institut Bergonié)

À l'initiative de l'Institut Bergonié.

Horaire : à 14h et à 15h30

Adresse : **Bordeaux,** Maison Rose, 9 rue de Condet

Inscription : 2 ateliers max. sur www.bergonie.org

Contact : 05.56.33.33.54

▪ Conférence au foyer APF Monséjour

- 9h - 12h : stand d'information sur le dépistage du cancer du sein
- 15h30 : conférence à l'attention des professionnels et des résidents sur le dépistage du cancer du sein

Organisé par le foyer APF Monséjour et l'AGIDECA dans le cadre d'un partenariat FEHAP/AGIDECA

Adresse : **Bordeaux,** foyer APF Monséjour, 28 ter rue Delacroix

Contact : APF Monséjour : 05 56 12 16 16

▪ Ateliers Baume au Corps, « un mardi, un site »

Horaire : de 10h à 16h

Adresse : **Pessac,** Hôpital Haut Lévêque - Centre médico-chirurgical Magellan (CMCM)

- Stand d'information et de sensibilisation sur le dépistage des cancers du sein animé par l'Espace Rencontre et Information (ERI) du CHU de Bordeaux et l'AGIDECA
  CMCM, entrée 2 - CHU de Bordeaux
- Atelier hypnose, ouvert à tous
  salle de réunion, chirurgie thoracique, 2e étage, CMCM, entrée 1 CHU de Bordeaux
- De 14h à 18h30 : atelier réflexologie pour les patients de radiothérapie
  Salle de consultation radiothérapie - inscription auprès des manipulateurs radio

▪ Rencontre et partage : Idées reçues sur l'activité physique

Regards croisés : médecins, enseignants en activité physique adaptée, professionnels de la rééducation et psychologues

Horaire : de 17h30 à 19h30

Adresse : **Bordeaux,** Maison des familles Saint-Jean, Centre du Tondu - CHU de Bordeaux

▪ Conférence sur les perturbateurs endocriniens : « Les molécules qui nous entourent et qui peuvent favoriser l'apparition de lésions cancéreuses »

Organisée par le Lions Club et animée par le Dr Carole SIBAI-SERE

Horaire : à 20h

Adresse : **Bordeaux,** salle Athénée

Contact : carole.sibai-sere@wanadoo.fr

MERCREDI 12 OCTOBRE

▪ Marche rose

Organisé par la Mairie de Castillon la bataille
L'AGIDECA sera présente (stand d'information et intervention publique)
Horaire : à 16h
Adresse : Castillon la Bataille, salle Cascante esplanade M. Jouanno
Contact : Isabelle Ros 05 57 40 00 06

▪ Soirée théâtre et débat

Pièce de théâtre « Tu vis encore » de la compagnie « le dernier strapontin » suivi d'un échange avec le public en présence d'un représentant de l'AGIDECA. Entrée gratuite.
Organisé par le CCAS et la Camieg en partenariat avec la Ligue contre le cancer
Horaire : 19h
Adresse : Pessac, auditorium de la médiathèque
Contact : 05 57 93 67 67

▪ Stand d'information dans le hall

Organisé par la clinique Mutualiste en partenariat avec l'Agideca
L'AGIDECA sera présente (stand d'information et intervention publique)
Horaire : 10h-16h
Adresse : Pessac, clinique mutualiste
Contact : Mme Filleaux : 05 56 46 56 90

JEUDI 13 OCTOBRE

▪ Soirée Défis de Femmes

Organisé par l'Institut Bergonié
Tout au long de cette soirée, des femmes qui ont relevé un défi individuel ou collectif après un cancer du sein, témoignent de leur expérience.
Horaire : 19h
Adresse : Bordeaux, dans les salons de la Mairie
Contact : www.bergonie.org

▪ Permanence de la Ligue contre le cancer Gironde avec une exposition de 5 artistes locaux (peintres, sculpteurs, céramistes...)

Accès libre : salle du conseil de la mairie
Horaire : 14h à 17h
Adresse : Lanton, salle du Conseil de la Mairie
Contact : antennenordbassin.ligue33@gmail.com

VENDREDI 14 OCTOBRE

▪ Conférence sur le thème « annonce du diagnostic du cancer du sein » à destination des personnes sourdes et malentendantes

Conférence avec présence d'un interprète.
Organisé par l'Unité d'accueil et de soin des patients sourds du CHU de Bordeaux
L'AGIDECA sera présente (stand d'information et intervention publique)
Horaire : 18h30 - 21h
Adresse : Bordeaux, salle municipale de Saint Augustin (Place de l'église Saint-Augustin)
Contact : Unité d'accueil et de soins pour patients sourds du CHU de Bordeaux : sourds@chu-bordeaux.fr

▪ Rendez-vous

- 18h30 : Zumba
  Avec ABCDanse Pessac
- 19h30 : Marche nocturne
  A l'issue de la marche, collation offerte et interventions de professionnels de santé pour sensibiliser les personnes présentes à l'importance du dépistage des cancers.

Organisé par le CCAS en partenariat la Ligue contre le cancer Gironde et l'AGIDECA
Adresse : Pessac, place de l'hôtel de ville
Contact : CCAS de Pessac au 05 57 93 67 67

SAMEDI 15 OCTOBRE

▪ Village Rose et Auberge espagnole Rose

Au programme de cette matinée, animations artistiques et sportives, course et marche en rose, présence de stands d'information dédiés aux dépistages des cancers pour terminer avec un Haka en rose.
Organisé par Les Ondes du Féminin en partenariat nombreuses associations locales.
L'AGIDECA sera présente (stand d'information et intervention publique)
Horaire : 10h à 12h
Adresse : Saint Médard en Jalles, place F. Mitterrand
Contact : les Ondes du Féminin : 06 59 12 25 74

▪ Marche en rose en faveur du dépistage du cancer du sein

Organisé par le CCAS et la ville de Castelnau, en partenariat avec l'association des « Cyclos Marcheurs de Castelnau »
L'AGIDECA sera présente (stand d'information et intervention publique)
Horaire : 14h
Adresse : Castelnau de Médoc, au Parc d'Agrément
Contact : CCAS de Castelnau de Médoc : 05 57 88 94 38

▪ Rassemblement en rose et traversée des jardins de la Mairie

Organisé par le CCAS de Ludon Médoc
L'AGIDECA sera présente (stand d'information et intervention publique)
Horaire : de 10h à 12h
Adresse : Ludon Médoc, place de la République
Contact : CCAS de Ludon Médoc

▪ Marche 4-5 km suivie d'un flash mob

Organisé par la Mairie
L'AGIDECA sera présente (stand d'information et intervention publique)
Horaire : à partir de 9h
Adresse : Cabanac-et-Villagrains, au foyer municipal
Contact : Mme Bourvon au 06 73 21 52 58

▪ Arrivée du Rallye des Princesses aux couleurs d'Octobre Rose

Les princesses s'engagent à promouvoir le dépistage du cancer du sein tout au long de leur parcours.
Départ de Bordeaux le dimanche 16 octobre pour arriver à Saint-Tropez le dimanche 20 octobre.
Avec la présence d'Europa Dona
Horaire : à partir de17h
Adresse : Bordeaux, allées de Tourny
Contact : www.zaniroli.com

SAMEDI 15 OCTOBRE

▪ Dame de cœur

Organisé par le CCAS du Taillan en partenariat avec le Comité Féminin

Horaire : 9h

Adresse : Le Taillan Médoc, complexe du Palio, av. du Stade

Contact : 05 56 42 70 43

▪ Village du Challenge du ruban rose

Animation et retraitdes dossarts pour le challenge du lendemain

Horaire : 14h30 (ouverture du village)

Adresse : Bordeaux, place de la Maison Ecocitoyenne

DIMANCHE 16 OCTOBRE

▪ Challenge du ruban rose

Tous ensembles pour marcher ou courir pour le dépistage du cancer du sein

Organisé par l'association Challenge du ruban rose en partenariat avec le Comité Féminin

L'AGIDECA sera présente (stand d'information et intervention publique)

Horaire : 8h30

Adresse : Bordeaux, place de la Maison Ecocitoyenne

Inscription : www.challengedurubanrose.fr

MARDI 18 OCTOBRE

▪ Repas rose et stand d'information à destination du personnel municipal

Organisé par le CCAS

Horaire : 12h

Adresse : St Jean d'Illac, réfectoire du personnel municipal

▪ Ateliers Baume au Corps, « un mardi, un site »

- Stand d'information et de sensibilisation sur le dépistage des cancers du sein animé par l'Espace Rencontre et Information (ERI) du CHU de Bordeaux et l'AGIDECA

Adresse : Bordeaux, Groupe Hospitalier Saint-André - CHU de Bordeaux - Couloir vitré

- Atelier « la socio-esthétique à l'hôpital : un moment de bien-être » destiné aux patients

Horaire : de 10h à 17h

Adresse : Bordeaux, Groupe Hospitalier Saint-André - CHU de Bordeaux - Salle A4

Inscription : 05 56 79 56 79 poste 43936

- Atelier initiation au yoga

Horaire : 14h30 à 15h30

Adresse : Bordeaux, Groupe Hospitalier Saint-André - CHU de Bordeaux - Salon des familles

Inscription : au 06 75 10 25 12

JEUDI 20 OCTOBRE

▪ Soirée théâtre « Tu vis encore » et tombola

Pièce de théâtre de la compagnie « le dernier strapontin » Participation libre. Vente de ticket de tombola 5€ pour gagner un tableau de Sophie Charles.

Organisé avec la Ligue contre le cancer Gironde au profit de l'association.

Horaire : 20H30

Adresse : Lanton, centre d'animation

Contact : antennenordbassin.ligue33@gmail.com

VENDREDI 21 OCTOBRE

▪ Soirée spectacle rose

Une soirée offerte au public avec en préambule une intervention de l'AGIDECA. Buvette et gâteaux sur place.

Organisé par La Main Tendue 33

L'AGIDECA sera présente (stand d'information et intervention publique)

Horaire : 20h

Adresse : Parempuyre, salle Art'y Show

Contact : Mme Florence Morlier 06 30 14 55 76

▪ Point d'information et de sensibilisation aux dépistages

Organisé par la Mairie d'Ambares

L'AGIDECA sera présente (stand d'information et intervention publique)

Horaire : 9 h

Adresse : Ambarès, place du marché

Contact : mairie d'Ambarès - 05 56 77 34 77, katia.harbulot@ville-ambaresetlagrave.fr

SAMEDI 22 OCTOBRE

▪ Marche

Organisé par l'AAPAM et l'association « La marche Blaignanaise »,

L'AGIDECA sera présente (stand d'information et intervention publique)

Horaire : 9h

Adresse : Blaignan, salle des fêtes

Contact : AAPAM : 05 56 73 19 50

▪ Rencontre de Handball rose

Organisé par le SPUC Handball

Horaire : 19h

Adresse : Pessac, salle Roger Vincent, 1 rue Fon de Madran

▪ Zumba en Rose

Organisé par la Mairie d'Ambares

L'AGIDECA sera présente (stand d'information et intervention publique)

Horaire : 10 h

Adresse : Ambarès, place du marché

Contact : mairie d'Ambarès : katia.harbulot@ville-ambaresetlagrave.fr et au 05 56 77 34 77

▪ Marche Rose suivie d'une Zumba

Organisé par la mairie de Saint-Ciers sur Gironde

Adresse : Saint-Ciers sur Gironde

Contact : mairie de Saint-Ciers sur Gironde

▪ Marche du ruban rose à St André de Cubzac

Organisé par le CCAS, en partenariat avec le Comité Féminin

Horaire : à partir de 9h

Adresse : Saint André de Cubzac, place du Champs de Foire

Contact : sur www.comitefemininingironde.com
CCAS Saint-André de Cubzac 05 57 45 10 10
ou social@saintandredecubzac.fr

▪ Marche du ruban rose à Gujan-Mestras

Organisé par le Comité Féminin

Horaire : 9h

Adresse : Gujan-Mestras, Chante Cigales

Contact : www.comitefemininingironde.com
Dominique Rousseau 06 64 81 39 39

DIMANCHE 23 OCTOBRE

▪ Marche Rose à Ambarès

Organisé par la Mairie d'Ambares
L'AGIDECA sera présente (stand d'information et intervention publique)
Horaire : 9h30
Adresse : Ambarès, place du Marché
Contact : mairie d'Ambarès : 05 56 77 34 77
katia.harbulot@ville-ambaresetlagrave.fr

▪ 4e édition du trail des coteaux de Fronsac

A cette occasion, une course de 10 km a lieu lors du week-end des portes ouvertes dans les Châteaux de Fronsac.
Organisé par l'association Co Trail des coteaux de Fronsac en partenariat avec le Conseil des vins de Fronsac, la Mairie de Fronsac, le Crédit Agricole du Libournais le magasin Rando-Running à Libourne
L'AGIDECA sera présente (stand d'information et intervention publique)
Horaire : 9h
Adresse : Fronsac, face à la maison des vins
Inscription : www.traildescoteauxdefronsac.com

▪ Marche Rose à Gauriac

Organisé par la mairie de Gauriac
L'AGIDECA sera présente (stand d'information et intervention publique)
Horaire : 9h
Adresse : Gauriac, Esplanade devant les écoles
Contact : mairie de Gauriac 05.57.64.80.08
ou octobrerose@gauriac.fr

MARDI 25 OCTOBRE

▪ Table ronde

Au programme de cette après-midi, une conférence tout public organisée par l'AG2R, des stands d'information à destination du grand public, des activités physiques adaptées, des activités de bien-être.
Organisé par le CCAS de Talence en partenariat avec « l'Athlé Santé de l'Union Sportive de Talence », la Ligue contre le Cancer Gironde et l'AGIDECA.
L'AGIDECA sera présente (stand d'information et intervention publique)
Horaire : de 14h à 21h30,
Adresse : Talence, Dôme, 221 avenue de Thouars
Contact : CCAS : Magali Lecanu au 05 56 84 78 71
ou 06 12 53 29 95

▪ Soirée théâtre « Tu vis encore » et débat

Représentation de la pièce de la compagnie du « Dernier strapontin » puis échange avec le public avec la présence d'un représentant de l'AGIDECA.
Organisé par le CCAS de Talence
L'AGIDECA sera présente (stand d'information et intervention publique)
Horaire : 18h30
Contact : CCAS au 05 56 84 78 71

MERCREDI 26 OCTOBRE

▪ "Rencontre Rose and Tatoo"

En première partie (17h), rencontres et exposition autour de la thématique du tatouage puis conférence à 19h avec des professionnels (psychologues, sociologues, médecins, artistes tatoueurs. Clôture autour d'une animation musicale vers 21h.
Organisée par l'Institut Bergonié et la Maison Rose.
Plus d'informations sur le site www.bergonie.org et sur le site www.maisonsrose.fr
Horaire : à partir de 17h
Adresse : Bordeaux, salle de conférences de l'Institut Bergonié

JEUDI 27 OCTOBRE

▪ Stand d'information sur les dépistages des cancers féminins

Avec la Ligue contre le cancer Gironde et le Bus Santé de l'hôpital de Blaye.
Horaire : de 10h à 13h - sur le marché de **Cavignac**
de 14h à 16h - dans le hall de l'hôpital de **Blaye**

▪ Soirée de clôture Tournoi de Tennis féminin (6e édition)

À l'occasion du mois de sensibilisation au cancer du sein d'Octobre Rose, La Ligue de Guyenne de Tennis et l'Institut Bergonié organisent un tournoi de tennis aménagé (phase finale régionale) suivi d'un Apéritif Rose. Les matchs (par poule) réuniront des équipes de 4 (2 simples et 1 double).
Horaire : 18h
Adresse : Talence, 2 Allée Pierre de Coubertin
Inscription : obligatoire auprès de la Ligue de Guyenne : 05.57.35.01.10

SAMEDI 19 NOVEMBRE

▪ La Gujannaise

Dans le cadre du Cross du Sud-Ouest
Organisé par l'UAGM, en partenariat avec le Comité féminin
Horaire : 9h
Adresse : Gujan Mestras, Chante-Cigale

TOUT LE MOIS D'OCTOBRE : CLINIQUE TIVOLI, BORDEAUX

▪ Ateliers APESEO

Durant tout le mois d'Octobre, retrouvez les activités gratuites proposées par le dispositif APESEO de la Ligue contre le cancer : sophrologie, réflexologie, Qi Gong, art-thérapie...
Organisé par la Ligue contre le cancer Gironde
Calendrier des activités auprès de la Clinique Tivoli
05 56 11 60 00

TOUT LE MOIS D'OCTOBRE

« Opération Commerçants solidaires » Autocollants vitrine et diffusion de documents dans toute la Gironde

Opération 1 bracelet, 1 don
Diffusion des messages de promotion des dépistages et de bracelets roses au profit de la Ligue contre le cancer Gironde
Organisé par la Ligue contre le cancer Gironde
Adresse : les magasins KIABI de Mérignac et Bègles

Octobre Rose

Les acteurs du programme

L'AGIDECA (Association Girondine pour le Dépistage des Cancers), les établissements de santé (Institut Bergonié, CHU de Bordeaux), la Mairie de Bordeaux, la Ligue contre le cancer Gironde, le Comité Féminin Gironde, Europa Donna, le Collège des gynécologues, la Fédération des médecins radiologues, l'URPS (Union Régionale des Professionnels de Santé), la MSA, les associations autour du cancer.

©tempora www.otempora.com

AGIDECA dépiste et prévenir les cancers

INSTITUT BERGONIÉ www.bergonie.org

CHU Hôpitaux de Bordeaux

LA LIGUE CONTRE LE CANCER GIRONDE

EUROPA DONNA

ensemble

URPS Médecins Libéraux AQUITAINE

Avec le soutien de

INSTITUT NATIONAL DU CANCER

ars Agence Régionale de Santé Aquitaine-Limousin-Poitou-Charentes

l'Assurance Maladie GIRONDE

msa santé famille retraite services
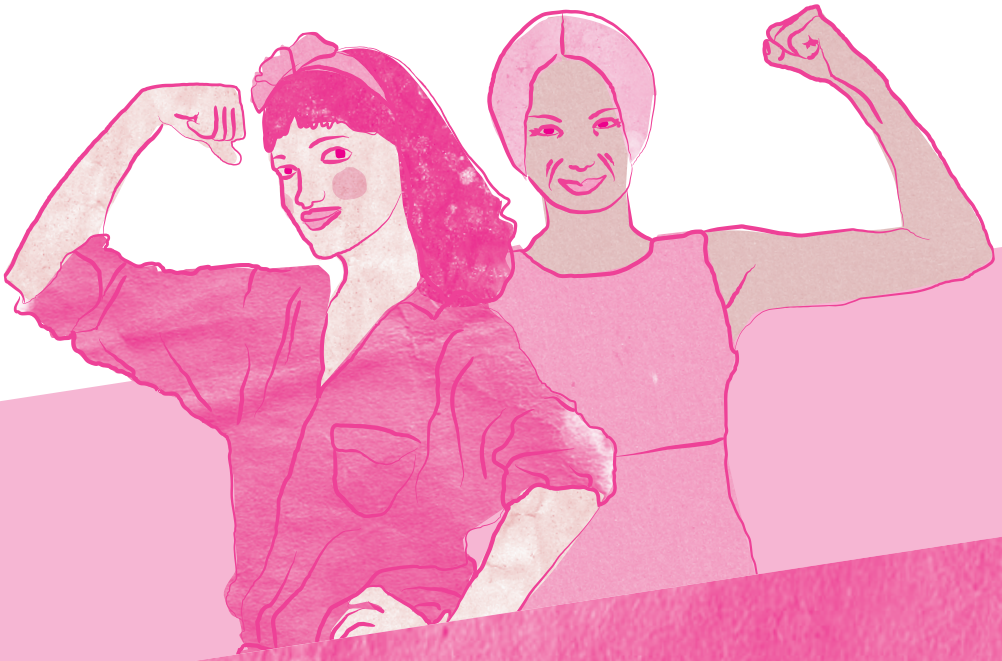
RSI Régime Social des Indépendants AQUITAINE